

L'intervento prevede una generale revisione dell'intera copertura a falde, in ardesia posata a malta, del Padiglione, con la rimozione degli elementi deteriorati e la sostituzione degli stessi entro il 10% della superficie.

Le aree retinate sono solo rappresentazioni indicative di alcune superfici particolarmente ammalorate.

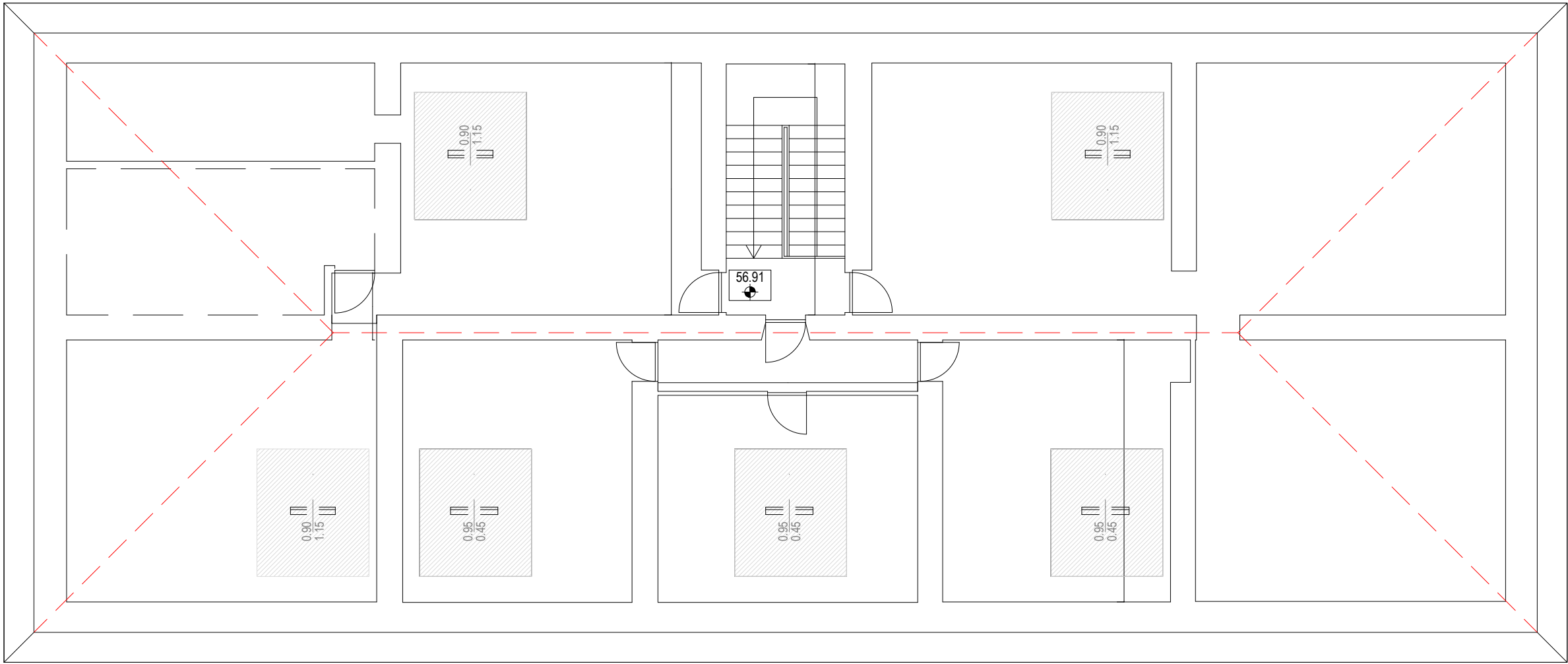

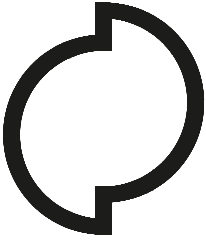

GABRIELLA PAPOTTO
ARCHITETTO

via Casotti 16 -18 rr, 16167 Genova
C.F. PPTMGB72C64D969U _ P.Iva 01537340992
mob. 331/1201622

COMMITTENTE



Ente Ospedaliero
Ospedali Galliera
Genova
Ospedale di rilievo nazionale e di alta specializzazione

Ente Ospedaliero Ospedali Galliera
Via Mura delle Cappuccine 14
16128 Genova
Cod. Fiscale 00557720109

LOCALITA'

COMUNE DI GENOVA
Città Metropolitana di Genova

-

Ente Ospedaliero Ospedale Galliera
via Volta civ. 19, Genova

OGGETTO

Intervento finalizzato alla messa in sicurezza
delle facciate del Padiglione E

COD. ELAB.

Tav.05

ELABORATO

Progetto esecutivo
Planimetria sottotetto

PROGETTO

Arch. M. Gabriella Papotto

Is cr. Ordine Architetti GE n. 2959
Is cr. Elenchi Min. L. 818/84 codice GE02959A00457



Timbro e firma

DATI ELABORATO

Scala		1:100
Data		09/06/2023
Nome File		Tav.05.dwg
Rev.	Descrizione	Data
00	Emissione esecutivo	09/06/2023

COLLABORAZIONE

Timbro e firma

Questo elaborato è proprietà del professionista.
Riproduzione ed uso vietati ai termini di legge.