

PROSPETTO SUD

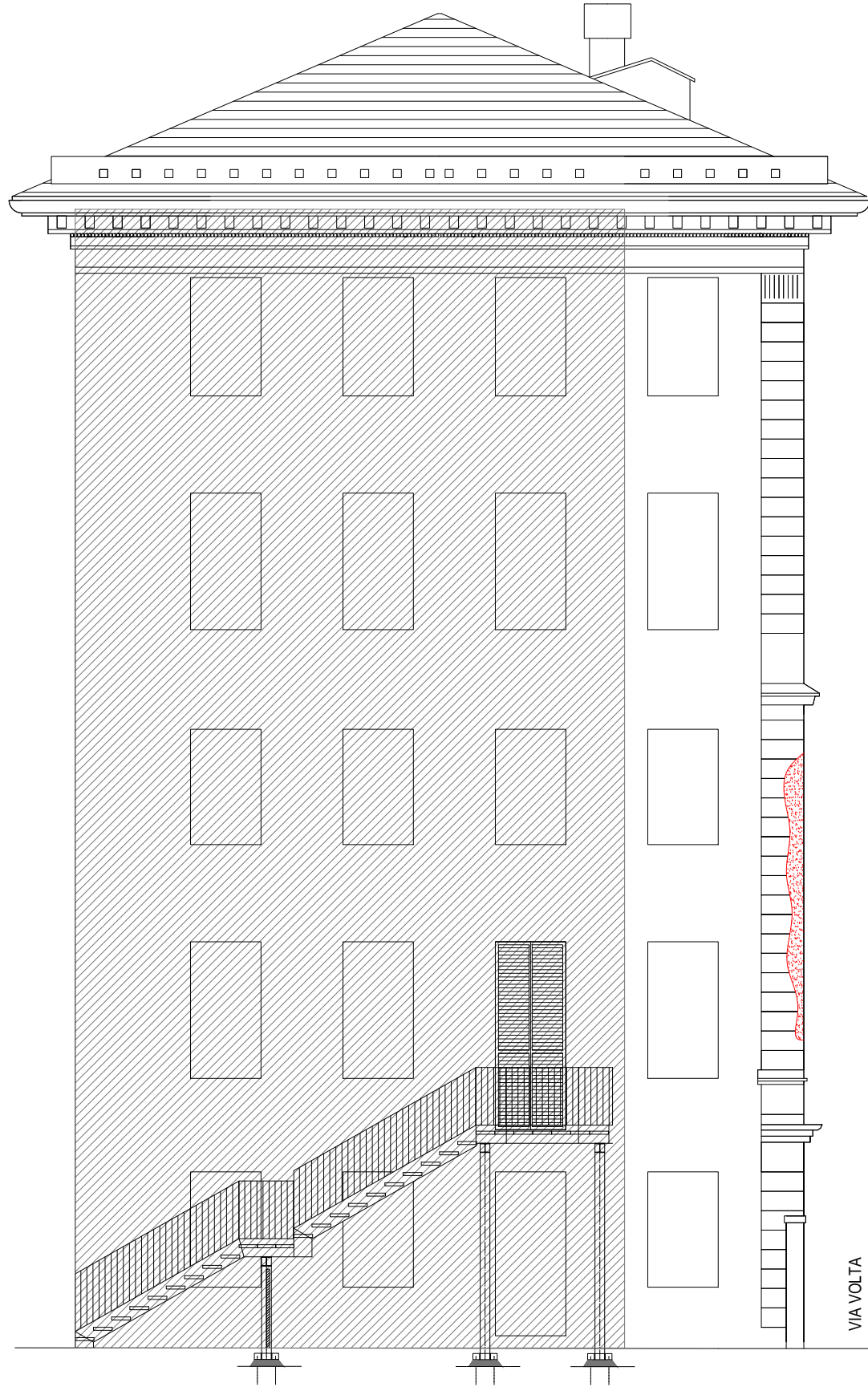

PROSPETTO NORD

 Alcune superfici particolarmente ammalorate

 Area non oggetto di intervento.

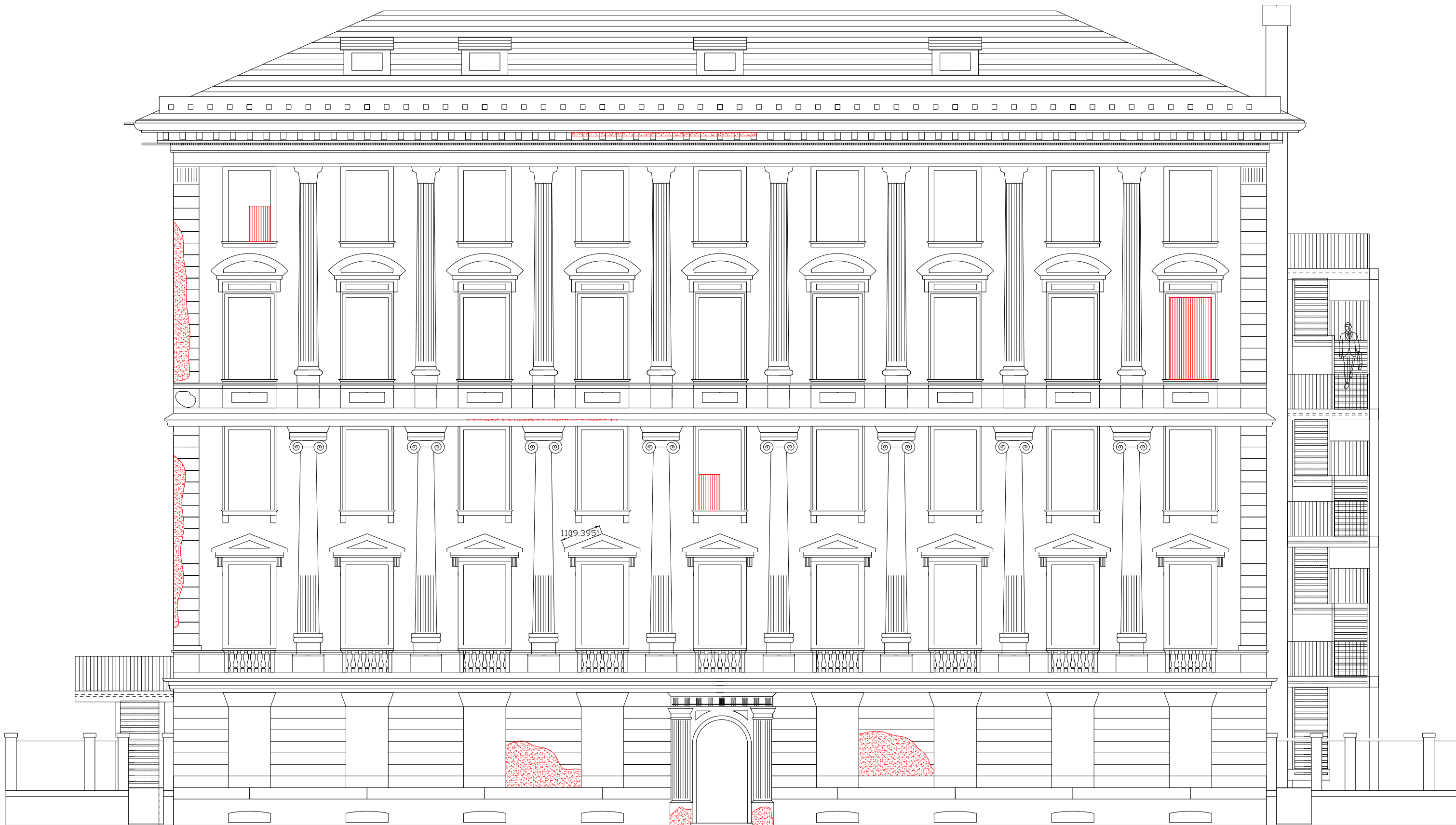

PROSPETTO OVEST SU VIA VOLTA

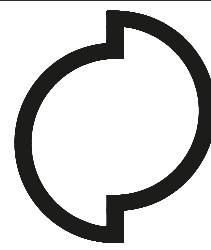

GABRIELLA PAPOTTO
ARCHITETTO
via Casotti 16 -18 rr, 16167 Genova
C.F. PPTMGB72C64D969U _ P.Iva 01537340992
mob. 331/1201622

COMMITTENTE



Ente Ospedaliero Ospedali Galliera
Via Mura delle Cappuccine 14
16128 Genova
Cod. Fiscale 00557720109

LOCALITA'

COMUNE DI GENOVA
Città Metropolitana di Genova

-
Ente Ospedaliero Ospedale Galliera
via Volta civ. 19, Genova

OGGETTO

**Intervento finalizzato alla messa in sicurezza
delle facciate del Padiglione E**

COD. ELAB.

ELABORATO

Tav.04

Progetto esecutivo
Prospetti sud/ovest/nord-Confronto

PROGETTO

Arch. M. Gabriella Papotto

Iscr. Ordine Architetti GE n. 2959
Iscr. Elenchi Min. L. 818/84 codice GE02959A00457



DATI ELABORATO

Scala		1:100
Data		09/06/2023
Nome File		Tav.04.dwg
Rev.	Descrizione	Data
00	Emissione esecutivo	09/06/2023

COLLABORAZIONE

Timbro e firma

Questo elaborato è proprietà del professionista.
Riproduzione ed uso vietati ai termini di legge.