

PROVA PRATICA 1

Il candidato descriva ed interpreti l'elettocardiogramma, nonché le immagini e i video proiettati fornendo un'ipotesi diagnostica.

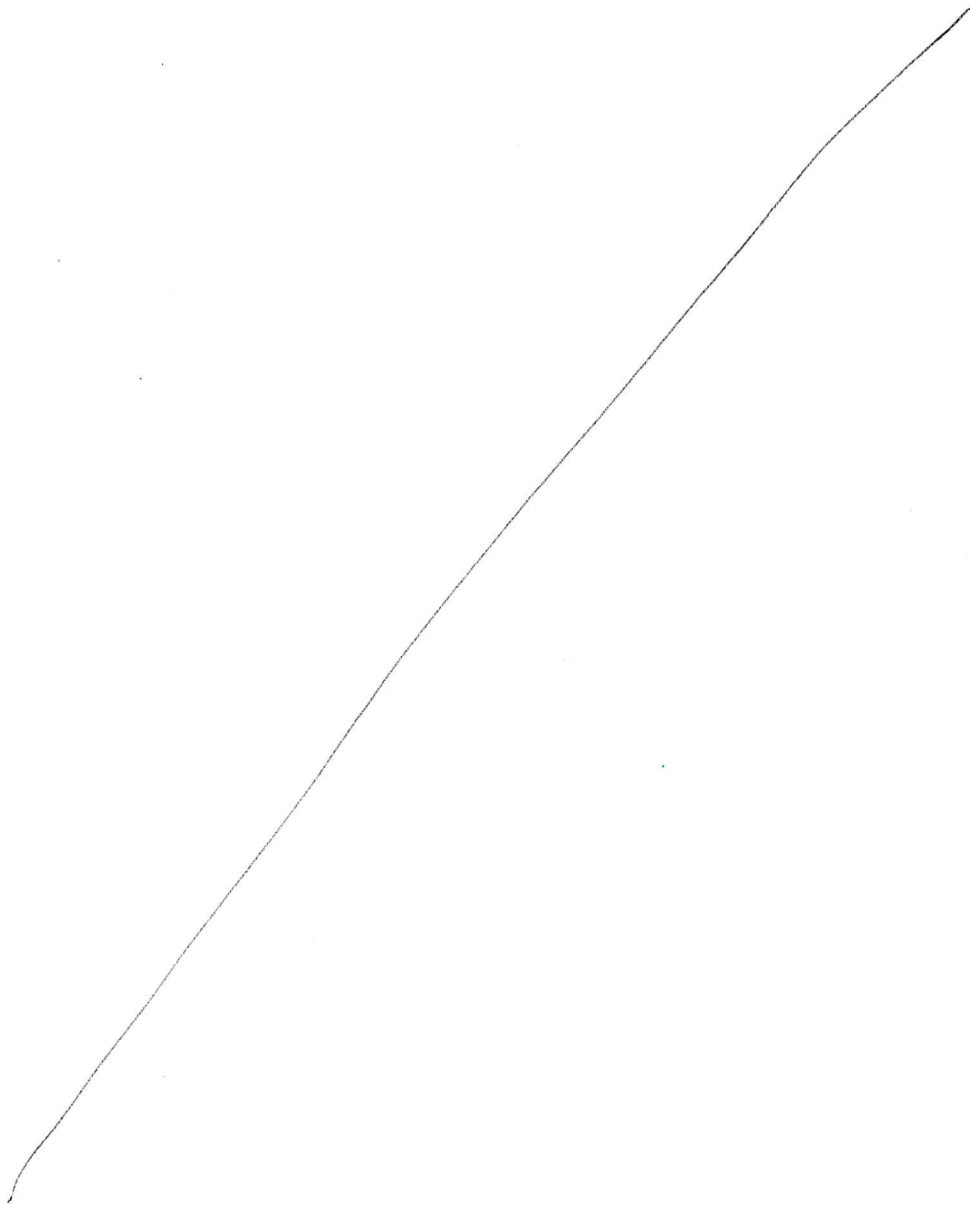

[Handwritten signature in blue ink]

51

PROVA PRATICA 2

Il candidato descriva ed interpreti l'elettocardiogramma, nonché le immagini e i video proiettati fornendo un'ipotesi diagnostica.

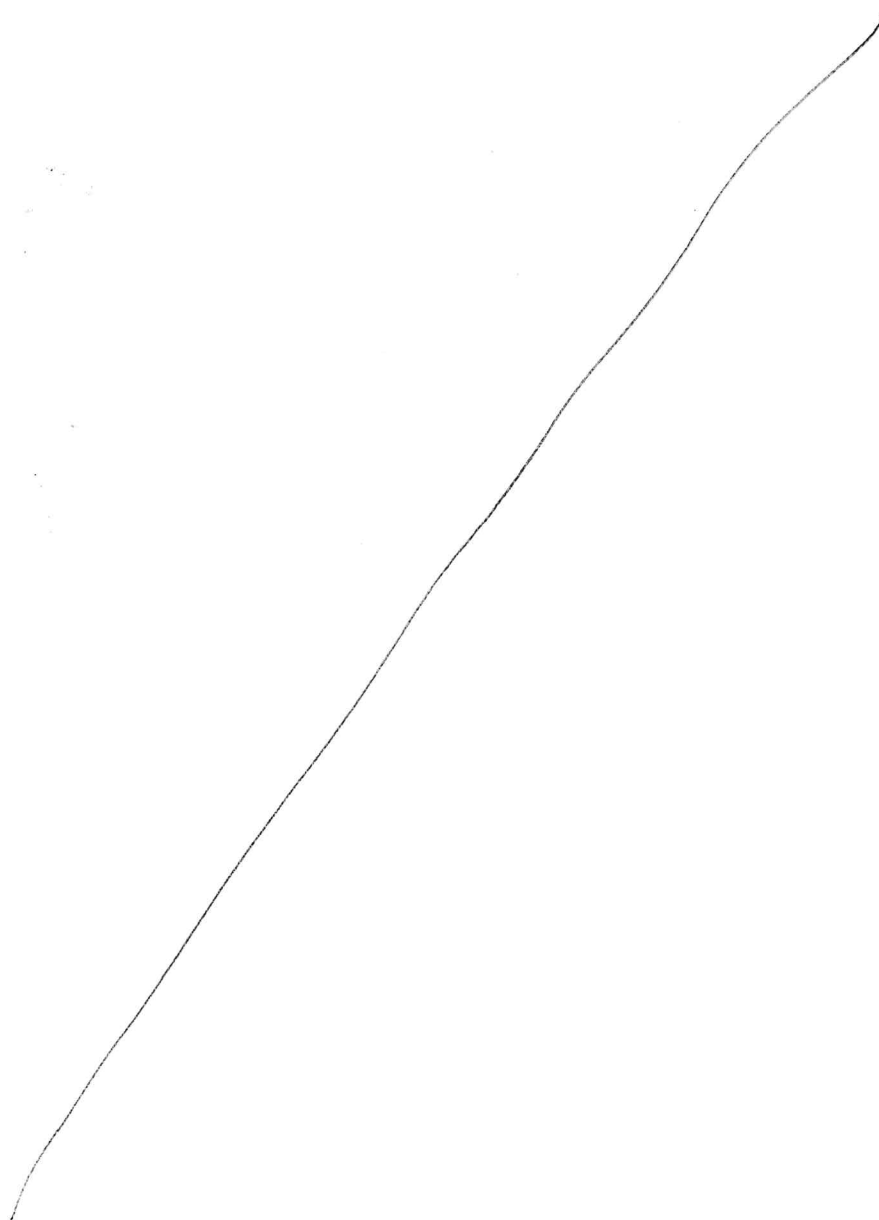

L
[Handwritten signature]

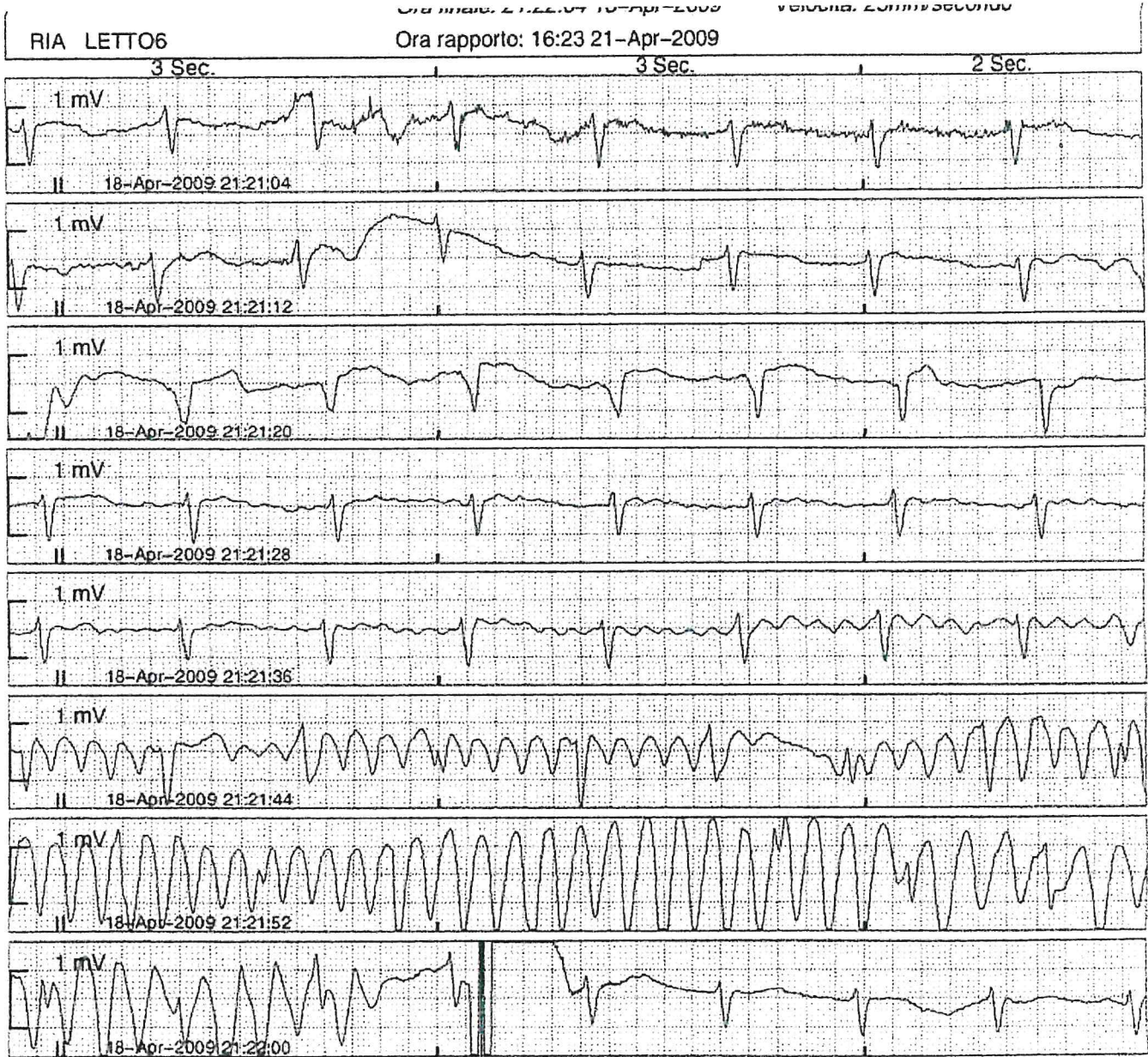

DC SHOCK

OSSERVAZIONI:

[Handwritten signature]

[Handwritten initials]

1/1